

880000 000000 920000 000000 960000 000000 1000000 000000 1040000 000000 1080000 000000 1120000 000000 1160000 000000

# BASE TOPOGRAFICA

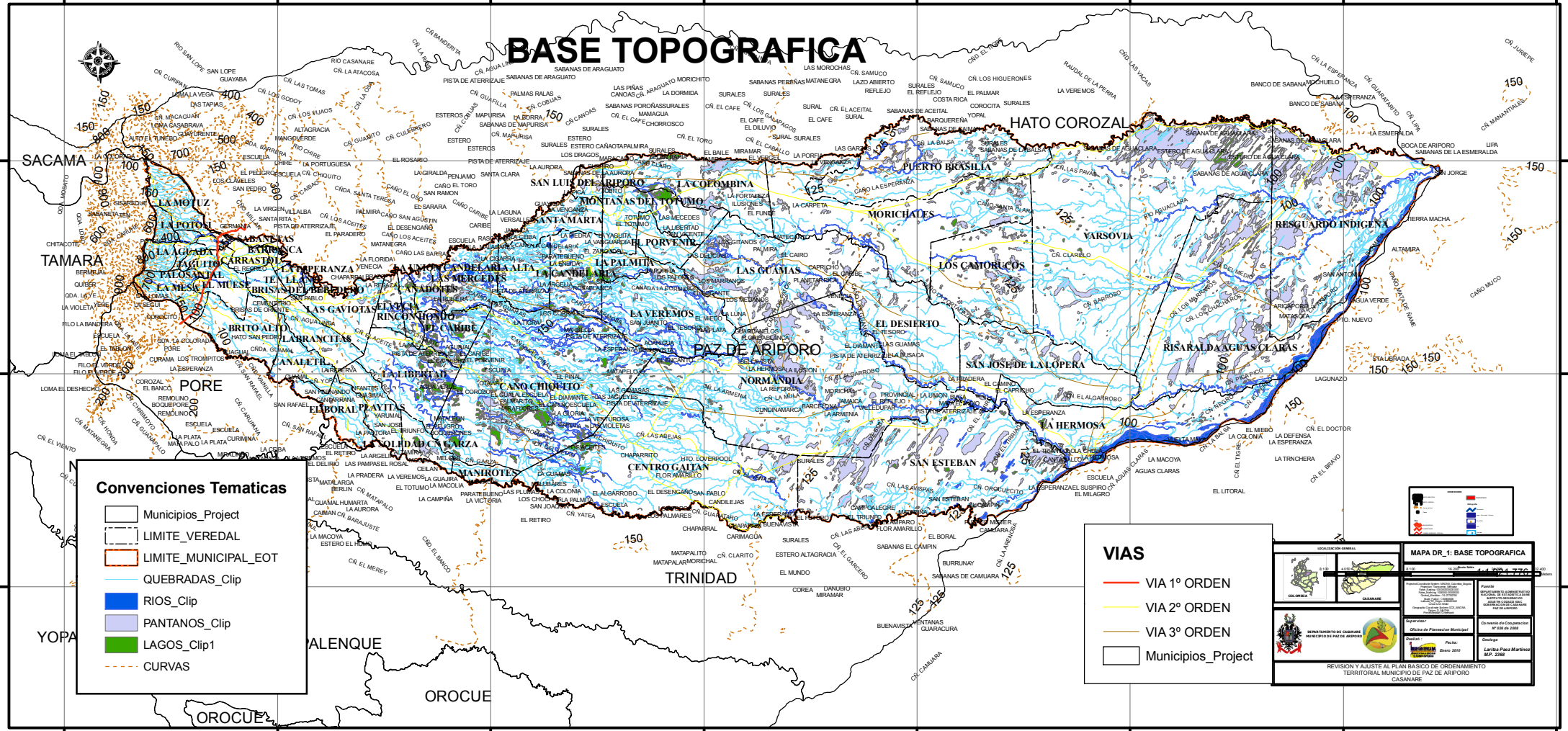

**Convenciones Tematicas**

- Municipios\_Project
- LIMITE\_VEREDAL
- LIMITE\_MUNICIPAL\_EOT
- QUEBRADAS\_Clip
- RIOS\_Clip
- PANTANOS\_Clip
- LAGOS\_Clip1
- CURVAS

**VIAS**

- VIA 1º ORDEN
- VIA 2º ORDEN
- VIA 3º ORDEN
- Municipios\_Project

**MAPA DR. 1: BASE TOPOGRAFICA**

Escala: 1:50,000

Proyecto: Ordenamiento Territorial del Municipio de Paz de Ariporo

Fecha: 2018

Elaborado por: Larissa Paz Martínez MP. 2368

REVISIÓN Y AJUSTE AL PLAN BÁSICO DE ORDENAMIENTO TERRITORIAL MUNICIPIO DE PAZ DE ARIPORO CASANARE

880000 000000 920000 000000 960000 000000 1000000 000000 1040000 000000 1080000 000000 1120000 000000 1160000 000000